



Assembleia Legislativa do Estado de Rondônia
MENSAGEM Nº 082/2017-ALE

EXCELENTÍSSIMO SENHOR GOVERNADOR DO ESTADO,

O PRESIDENTE DA ASSEMBLEIA LEGISLATIVA DO ESTADO encaminha a Vossa Excelência para os fins constitucionais o incluso Autógrafo de Lei nº 588/2017, que “Autoriza o Poder Executivo a abrir crédito suplementar por *superávit* financeiro, até o montante de R\$ 34.628.063,91, em favor da Unidade Orçamentária: Tribunal de Justiça - TJ.”

ASSEMBLEIA LEGISLATIVA, 29 de março de 2017.

Deputado MAURÃO DE CARVALHO
Presidente – ALE/RO

RECEBIDO NA DITEL
Em 30 / 03 / 2017
Horas 09 : 30
Por: Wennis





Assembleia Legislativa do Estado de Rondônia

AUTÓGRAFO DE LEI Nº 588/2017

Autoriza o Poder Executivo a abrir crédito suplementar por *superávit* financeiro, até o montante de R\$ 34.628.063,91, em favor da Unidade Orçamentária: Tribunal de Justiça - TJ.

A ASSEMBLEIA LEGISLATIVA DO ESTADO DE RONDÔNIA decreta:

Art. 1º. Fica o Poder Executivo autorizado a abrir crédito suplementar por *superávit* financeiro, até o montante de R\$ 34.628.063,91 (trinta e quatro milhões, seiscentos e vinte e oito mil, sessenta e três reais e noventa e um centavos), em favor da Unidade Orçamentária: Tribunal de Justiça - TJ, para dar cobertura orçamentária às despesas correntes, no presente exercício, a serem alocados conforme Anexo I desta Lei.

Parágrafo único. O *superávit* financeiro indicado no *caput* deste artigo é proveniente de reprogramação do saldo financeiro do exercício de 2016, apurado no balanço patrimonial, nas conciliações e extratos das contas bancárias específicas.

Art. 2º. Esta Lei entra em vigor na data de sua publicação.

ASSEMBLEIA LEGISLATIVA, 29 de março de 2017.

Deputado MAURÃO DE CARVALHO
Presidente – ALE/RO





Assembleia Legislativa do Estado de Rondônia

AUTÓGRAFO DE LEI Nº 588/2017

ANEXO I

CRÉDITO SUPLEMENTAR POR SUPERAVIT FINANCEIRO

SUPLEMENTA

Código	Especificação	Despesa	Fonte de Recurso	Valor
	TRIBUNAL DE JUSTIÇA - TJ			34.628.063,91
03.001.02.122.2063.2063	ASSEGURAR A REMUNERAÇÃO DE PESSOAL ATIVO E ENCARGOS SOCIAIS	3191	0100	275.000,00
		3190	0100	4.425.000,00
03.001.02.122.2063.2088	ASSEGURAR O PAGAMENTO DE BENEFÍCIOS E DESPESAS DE CARÁTER INDENIZATÓRIO	3390	0100	29.928.063,91
		TOTAL		R\$ 34.628.063,91





GOVERNO DO ESTADO DE RONDÔNIA
GOVERNADORIA

MENSAGEM N. 47 , DE 14 DE MARÇO DE 2017.

EXCELENTÍSSIMOS SENHORES MEMBROS DA ASSEMBLEIA LEGISLATIVA:

Tenho a honra de encaminhar à elevada apreciação e deliberação dessa Egrégia Assembleia Legislativa, nos termos do artigo 65, inciso III, da Constituição do Estado, o anexo Projeto de Lei que "Autoriza o Poder Executivo a abrir Crédito Suplementar por Superavit Financeiro, até o montante de R\$ 34.628.063,91, em favor da Unidade Orçamentária Tribunal de Justiça - TJ."

Senhores Deputados, a presente propositura visa dar cobertura orçamentária às despesas correntes à Unidade Orçamentária Tribunal de Justiça - TJ, até o montante de 34.628.063,91 (trinta e quatro milhões, seiscentos e vinte e oito mil, sessenta e três reais e noventa e um centavos), alocados na natureza de despesa constante do Anexo I, por solicitação e justificativas da referida Unidade Orçamentária, observadas no Ofício nº 003/COPLAN/PR, de 21 de fevereiro de 2017, e documentação que acompanha o Projeto de Lei em pauta.

Assim sendo, busco o apoio de Vossas Excelências consoante os mandamentos legais dispostos no inciso I, do § 1º, do artigo 43, da Lei Federal nº 4.320, de 17 de março de 1964, tendo em vista a necessidade de reforço ao orçamento estadual para o presente exercício, com recurso até o montante citado.

Certo de ser honrado com a elevada compreensão de Vossas Excelências e, conseqüentemente com a pronta aprovação do mencionado Projeto de Lei, antecipo sinceros agradecimentos, subscrevendo-me com especial estima e consideração.

CONFÚCIO AIRES MOURA
Governador

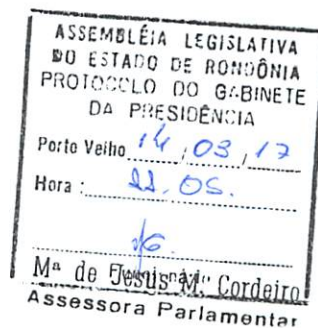



**GOVERNO DO ESTADO DE RONDÔNIA
GOVERNADORIA**

PROJETO DE LEI DE 14 DE MARÇO DE 2017.

Autoriza o Poder Executivo a abrir Crédito Suplementar por Superavit Financeiro, até o montante de R\$ 34.628.063,91, em favor da Unidade Orçamentária Tribunal de Justiça - TJ.

A ASSEMBLEIA LEGISLATIVA DECRETA:

Art. 1º. Fica o Poder Executivo autorizado a abrir Crédito Suplementar por Superavit Financeiro, até o montante de R\$ 34.628.063,91 (trinta e quatro milhões, seiscentos e vinte e oito mil, sessenta e três reais e noventa e um centavos), em favor da Unidade Orçamentária Tribunal de Justiça - TJ, para dar cobertura orçamentária às despesas correntes, no presente exercício, a serem alocados conforme Anexo I desta Lei.

Parágrafo único. O superavit financeiro indicado no caput deste artigo é proveniente de reprogramação do saldo financeiro do exercício de 2016, apurado no balanço patrimonial, nas conciliações e extratos das contas bancárias específicas.

Art. 2º. Esta Lei entra em vigor na data de sua publicação.

Assinatura manuscrita em tinta preta, localizada na parte inferior central da página.



GOVERNO DO ESTADO DE RONDÔNIA
GOVERNADORIA

ANEXO I

CRÉDITO SUPLEMENTAR POR SUPERAVIT FINANCEIRO

SUPLEMENTA

Código	Especificação	Despesa	Fonte de Recurso	Valor
	TRIBUNAL DE JUSTIÇA - TJ			34.628.063,91
03.001.02.122.2063.2063	ASSEGURAR A REMUNERAÇÃO DE PESSOAL ATIVO E ENCARGOS SOCIAIS	3191	0100	275.000,00
		3190	0100	4.425.000,00
03.001.02.122.2063.2088	ASSEGURAR O PAGAMENTO DE BENEFÍCIOS E DESPESAS DE CARÁTER INDENIZATÓRIO	3390	0100	29.928.063,91
			TOTAL	RS 34.628.063,91



PODER JUDICIÁRIO DO ESTADO DE RONDÔNIA
TRIBUNAL DE JUSTIÇA

1301-00401/17

OFÍCIO N. 03/2017/COPLAN/PR

Porto Velho, 21 de fevereiro de 2017.

A Sua Excelência o Senhor
CONFÚCIO AIRES MOURA
Governador do Estado de Rondônia
Nesta

C/C Secretaria de Estado do Planejamento, Orçamento e Gestão (Sepog)

Assunto: Abertura de Crédito Adicional Suplementar

Handwritten notes and signatures:
06/03/17
[Signature]

Senhor Governador,

Considerando o superávit financeiro apurado no balanço patrimonial do exercício financeiro de 2016 da Unidade Orçamentária 03.001 – Tribunal de Justiça, solicito a Vossa Excelência que proceda o necessário à abertura de crédito adicional suplementar, no valor de R\$ 34.628.063,91 (trinta e quatro milhões, seiscentos e vinte e oito mil, sessenta e três reais e noventa e um centavos), conforme detalhado em anexo.

A mencionada proposta justifica-se pela necessidade de adequar o orçamento deste Poder, com vista dar cobertura a programação anual das despesas com obrigações patronais, pessoal militar (Assessoria Militar), auxílio-alimentação e saúde para servidores e magistrados, licença especial em pecúnia e despesas de exercícios anteriores.

É oportuno esclarecer que a referida abertura de crédito suplementar, por ter sua origem em superávit financeiro devidamente comprovado no balanço anual, não implicará acréscimo de repasse financeiro no orçamento vigente deste Poder, ou seja, estes recursos já se encontram em caixa, necessitando apenas de autorização legislativa para serem utilizados.

Para instruir o pedido de suplementação orçamentária, anexamos ao presente os Balanços Orçamentário, Financeiro e Patrimoniais da citada Unidade Orçamentária, publicados no Diário da Justiça n. 22, de 3 de fevereiro de 2017.

Certo de que essa proposição terá a usual atenção dispensada a esta Corte de Justiça, reitero a Vossa Excelência votos de consideração.

Atenciosamente,

Handwritten signature:
[Signature]
Desembargador **Sansão Saldanha**
Presidente

Handwritten notes:
CRG
at. 03/17
7.30
Saldanha

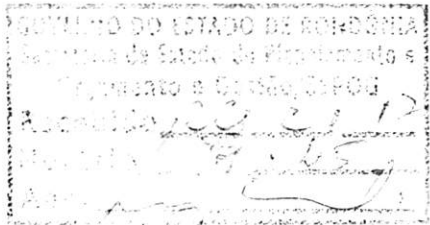



PODER JUDICIÁRIO DO ESTADO DE RONDÔNIA
TRIBUNAL DE JUSTIÇA

ANEXO ÚNICO OFÍCIO N. 03/2017/COPLAN/PR

CRÉDITO ADICIONAL SUPLEMENTAR

				SUPLEMENTA
CÓDIGO	ESPECIFICAÇÃO	NATUREZA DA DESPESA	FONTE DE RECURSOS	VALOR
	TRIBUNAL DE JUSTIÇA			34.628.063,91
		319113	0100	275.000,00
		319016	0100	2.800.000,00
03.001.02.122.2063.2063	Assegurar a remuneração de pessoal e encargos sociais	319017	0100	25.000,00
		319092	0100	1.600.000,00
			SUBTOTAL	4.700.000,00
		339046	0100	8.100.000,00
03.001.02.122.2063.2088	Assegurar o pagamento de benefícios e despesas de caráter indenizatório	339093	0100	4.828.063,91
		339092	0100	17.000.000,00
			SUBTOTAL	29.928.063,91
			TOTAL	34.628.063,91

Desembargador **Sansão Saldanha**
Presidente

PRESTAÇÃO DE CONTAS ANUAL DO PODER JUDICIÁRIO
DO ESTADO DE RONDÔNIA
EXERCÍCIO 2016

O Poder Judiciário do Estado de Rondônia (PJRO) torna público o Balanço Orçamentário (Anexo 12), Financeiro (Anexo 13), Patrimonial (Anexo 14), Demonstração das Variações Patrimoniais (Anexo 15) e Demonstração dos Fluxos de Caixa (DFC) do Tribunal de Justiça do Estado de Rondônia (TJRO) e do Fundo de Informatização, Edificação e Aperfeiçoamento dos Serviços Judiciários (FUJU), exigidos pela Lei Federal n. 4.320, de 17 de março de 1964 e pela 6ª edição do Manual de Contabilidade Aplicada ao Setor Público da Secretaria do Tesouro Nacional (STN), referente ao exercício financeiro de 2016.

GOVERNO DO ESTADO DE RONDÔNIA - PODER JUDICIÁRIO						
BALANÇO ORÇAMENTÁRIO						
ORÇAMENTOS FISCAL E DA SEGURIDADE SOCIAL						
TRIBUNAL DE JUSTIÇA						
RECEITAS ORÇAMENTÁRIAS			Previsão	Previsão	Receitas	Exercício 2016
			Inicial	Atualizada	Realizadas	Saldo
		(a)	(b)	(c)	(d) = (c - b)	
Recetas Correntes (I)		-	-	2.771.725,14	2.771.725,14	
Receta Tributária		-	-	-	-	
Receta Patrimonial		-	-	2.567.887,83	2.567.887,83	
Receta de Serviços		-	-	-	-	
Transferências Correntes		-	-	-	-	
Outras Recetas Correntes		-	-	203.837,31	203.837,31	
Recetas de Capital (II)		-	-	-	-	
Recursos Arrecadados em Exercícios Anteriores (III)		-	-	-	-	
SUBTOTAL DAS RECEITAS (IV) = (I + II + III)		-	-	2.771.725,14	2.771.725,14	
Operações de Crédito / Refinanciamento (V)		-	-	-	-	
SUBTOTAL COM REFINANCIAMENTO (VI) = (IV + V)		-	-	2.771.725,14	2.771.725,14	
Déficit (VII)		635.457.259,72	673.047.578,15	648.256.301,06	(24.791.277,09)	
TOTAL (VIII) = (VI + VII)		635.457.259,72	673.047.578,15	651.028.026,20	(22.019.551,95)	
Saldos de Exercícios Anteriores (Utilizados para Créditos Adicionais)						
Superávit Financeiro		-	33.430.298,43	33.430.298,43	-	
DESPESAS ORÇAMENTÁRIAS						
	Dotação	Dotação	Despesas	Despesas	Despesas	Saldo da
	Inicial	Atualizada	Empenhadas	Liquidadas	Pagas	Dotação
	(e)	(f)	(g)	(h)	(i)	j = (f - g)
Despesas Correntes (IX)	635.457.259,72	673.047.578,15	651.028.026,20	650.908.833,25	650.908.833,25	22.019.551,95
Pessoal e Encargos Sociais	443.549.803,23	483.805.921,66	476.760.528,28	476.727.146,92	476.727.146,92	7.045.393,38
Outras Despesas Correntes	191.907.456,49	189.241.656,49	174.267.497,92	174.181.686,33	174.181.686,33	14.974.158,57
Despesas de Capital (X)	-	-	-	-	-	-
Inversões Financeiras	-	-	-	-	-	-
Reserva de Contingência (XI)	-	-	-	-	-	-
Reserva do RPPS (XII)	-	-	-	-	-	-
SUBTOTAL DAS DESPESAS (XIII) = (IX + X + XI + XII)	635.457.259,72	673.047.578,15	651.028.026,20	650.908.833,25	650.908.833,25	22.019.551,95
Amortização da Dívida / Refinanciamento (XIV)	-	-	-	-	-	-
SUBTOTAL COM REFINANCIAMENTO (XV) = (XIII + XIV)	635.457.259,72	673.047.578,15	651.028.026,20	650.908.833,25	650.908.833,25	22.019.551,95
Superávit (XVI)	-	-	-	-	-	-
TOTAL (XVII) = (XV + XVI)	635.457.259,72	673.047.578,15	651.028.026,20	650.908.833,25	650.908.833,25	22.019.551,95

Anexo 12 da Lei 4.320/64

Elaboração: DICONT

Porto Velho/RO, 02 de fevereiro de 2017

Des. Sansão Saldanha
Presidente

Fabiano Altino de Sousa
Cont. CRC/RO 004830/O-5

GOVERNO DO ESTADO DE RONDÔNIA - PODER JUDICIÁRIO
EXECUÇÃO DE RESTOS A PAGAR NÃO PROCESSADOS
TRIBUNAL DE JUSTIÇA

Exercício: 2016

	Inscritos		Liquidados (c)	Pagos (d)	Cancelados (e)	Saldo (f) = (a+b-d-e)
	Em Exercícios Anteriores (a)	Em 31 de Dezembro do Exercício Anterior (b)				
Despesas Correntes						
Pessoal e Encargos Sociais	-	12.067,50	-	-	12.067,50	-
Juros e Encargos da Dívida	-	-	-	-	-	-
Outras Despesas Correntes	-	-	-	-	-	-
Despesas de Capital						
Investimentos	-	-	-	-	-	-
Inversões Financeiras	-	-	-	-	-	-
Amortização da Dívida	-	-	-	-	-	-
TOTAL	-	12.067,50	-	-	12.067,50	-

Anexo 12 da Lei 4.320/64

Elaboração: DICONT

Porto Velho/RO, 02 de fevereiro de 2017.

Des. Sansão Saldanha
Presidente

Fabiano Altino de Sousa
Cont. CRC/RO 004830/O-5

GOVERNO DO ESTADO DE RONDÔNIA - PODER JUDICIÁRIO
EXECUÇÃO DE RESTOS A PAGAR PROCESSADOS E NÃO PROCESSADOS LIQUIDADOS
TRIBUNAL DE JUSTIÇA

Exercício: 2016

	Inscritos		Pagos (c)	Cancelados (d)	Saldo (e) = (a+b-c-d)
	Em Exercícios Anteriores (a)	Em 31 de Dezembro do Exercício Anterior (b)			
Despesas Correntes					
Pessoal e Encargos Sociais	-	14.912,82	14.912,82	-	-
Juros e Encargos da Dívida	-	-	-	-	-
Outras Despesas Correntes	300,00	400,32	400,32	300,00	-
Despesas de Capital					
Investimentos	-	-	-	-	-
Inversões Financeiras	-	-	-	-	-
Amortização da Dívida	-	-	-	-	-
TOTAL	300,00	15.313,14	15.313,14	300,00	-

Anexo 12 da Lei 4.320/64

Elaboração: DICONT

Porto Velho/RO, 02 de fevereiro de 2017.

Des. Sansão Saldanha
Presidente

Fabiano Altino de Sousa
Cont. CRC/RO 004830/O-5

GOVERNO DO ESTADO DE RONDÔNIA - PODER JUDICIÁRIO
BALANÇO FINANCEIRO
TRIBUNAL DE JUSTIÇA

	INGRESSOS	Nota	Exercício: 2016	
			Exercício Atual	Exercício Anterior
Receita Orçamentária (I)			2.771.725,14	-
Ordinária			2.771.725,14	-
Receitas Correntes			2.771.725,14	-
Receita Patrimonial			2.567.887,83	-
Outras Receitas Correntes			203.837,31	-
Vinculada			-	-
Transferências Financeiras Recebidas (II)			638.834.813,20	607.630.346,62
Transferências Recebidas para Execução Orçamentária			587.953.566,46	561.528.666,81
Cotas Financeiras Recebidas				
- Executivo			484.981.240,26	453.114.551,99
- TJJ/ Precatórios			102.972.326,20	108.414.114,82
Transferências Recebidas para Aportes de recursos para o RPPS			50.881.246,74	46.101.679,81
Repasses Recebidos - IPERON			50.881.246,74	46.101.679,81
Recebimentos Extraorçamentários (III)			270.918.805,72	282.468.777,19
Inscrição de Restos a Pagar Processados			-	15.303,73
Inscrição de Restos a Pagar Não Processados			119.192,95	12.067,50
Demais Obrigações a Curto Prazo			270.799.612,77	282.441.405,96
Valores Restituíveis			267.622.714,58	282.402.075,23
Valores Restituíveis - Consolidação			166.905.099,65	193.532.281,09
Valores Restituíveis - Intra OFSS			48.101.007,15	40.518.558,67
Valores Restituíveis - Inter OFSS União			52.610.386,64	48.337.671,04
Valores Restituíveis - Inter OFSS Município			6.221,14	13.564,43
Outras Obrigações a Curto Prazo			3.176.898,19	39.330,73
Outras Obrigações a Curto Prazo - Consolidação			3.165.322,45	27.889,09
Outras Obrigações a Curto Prazo - OFSS Estados			11.575,74	11.441,64
Saldo do Exercício Anterior (IV)			59.538.760,79	72.507.281,72
Caixa e Equivalentes de Caixa			58.885.278,70	71.411.855,58
Bancos Conta Movimento - Demais Contas				
B. Brasil c/c 5258-2			3.171,28	7.770,87
B. Brasil c/c 9846-6			-	-
Caixa c/c 1518808-1			7.331.590,49	18.198.074,16
Caixa c/c 1531494-0			18.707,94	12.644.827,30
Caixa c/c 149-5			51.461.828,75	36.595.809,94
HSBC c/c 60775-40			69.980,24	3.965.373,31
Depósitos Restituíveis e Valores Vinculados			653.482,09	1.095.426,14
Bancos Conta Movimento - Demais Contas				
B. Brasil c/c 5258-2			137,63	121,79
Caixa c/c 1531494-0			-	111.942,91
Caixa c/c 148-7			19.788,27	29.419,70
Caixa c/c 149-5			629.979,22	953.941,74
HSBC c/c 60775-40			3.576,97	-
TOTAL (V) = (I + II + III + IV)			972.064.104,85	962.606.405,53
	DISPÊNDIOS			
Despesa Orçamentária (VI)			651.028.026,20	616.383.080,58
Ordinária			552.754.090,22	484.466.277,82
Vinculada			98.273.935,98	131.916.802,76
Precatórios			98.273.935,98	131.916.802,76
Transferências Financeiras Concedidas (VII)			-	-
Pagamentos Extraorçamentários (VIII)			271.033.833,61	286.684.564,16
Pagamentos de Restos a Pagar Não Processados			-	7.374,91
Não Processados Pagos do Exercício Anterior			-	7.374,91
Não Processados Pagos de Exercícios Anteriores			-	-
Pagamentos de Restos a Pagar Processados			15.313,14	3.793.848,65
Processados Pagos do Exercício Anterior			15.313,14	3.791.180,43
Processados Pagos de Exercícios Anteriores			-	2.668,22
Demais Obrigações a Curto Prazo			271.018.520,47	282.883.340,60
Valores Restituíveis			267.841.622,28	282.844.019,28

GOVERNO DO ESTADO DE RONDÔNIA - PODER JUDICIÁRIO
BALANÇO PATRIMONIAL
TRIBUNAL DE JUSTIÇA

Exercício: 2016

ATIVO	Nota	Exercício Atual	Exercício Anterior
Ativo Circulante			
Caixa e Equivalentes de Caixa		49.567.670,65	58.885.278,70
Bancos Conta Movimento - Demais Contas			
B. Bradesco c/c 22468-5		2.301.796,61	-
B. Brasil c/c 5258-2		12.705,86	3.171,28
Caixa c/c 1518808-1		14.800.152,27	7.331.590,49
Caixa c/c 1531494-0		20.261,52	18.707,94
Caixa c/c 149-5		32.432.754,39	51.461.828,75
HSBC c/c 60775-40		-	69.980,24
Demais Créditos e Valores a Curto Prazo		5.558.369,22	5.268.411,84
Tributos a Recuperar		-	-
Créditos por Dano ao Patrimônio		76.137,17	26.135,97
Depósitos Restituíveis e Valores Vinculados		434.574,39	653.482,09
Outros Créditos a Receber e Valores Curto Prazo		5.047.657,66	4.588.793,78
Estoques		5.263.292,04	4.961.811,69
Almoxarifado		5.263.292,04	4.961.811,69
Material de Consumo		5.263.292,04	4.961.811,69
Total do Ativo Circulante		60.389.331,91	69.115.502,23
Ativo Não Circulante			
Realizável a Longo Prazo		522.604,73	312.241,63
Créditos a Longo Prazo		522.604,73	312.241,63
Imobilizado		76.414.163,88	77.388.846,86
Bens Móveis		29.680.686,27	30.655.369,25
Bens Imóveis		46.733.477,61	46.733.477,61
Intangível		933.437,60	597.437,60
Softwares		933.437,60	597.437,60
Total do Ativo Não Circulante		77.870.206,21	78.298.526,09
TOTAL DO ATIVO		138.259.538,12	147.414.028,32
PASSIVO E PATRIMÔNIO LÍQUIDO			
Passivo Circulante			
Obrigações Trab., Prev. e Assistenciais a Pagar a Curto Prazo		-	15.303,73
Pessoal a Pagar		-	14.460,95
Benefícios Assistenciais a Pagar		-	-
Encargos Sociais a Pagar		-	842,78
Fornecedores e Contas a Pagar a Curto Prazo		-	300,00
Fornecedores e Contas a Pagar		-	-
Processados Exercício Anterior		-	-
Processados Exercícios Anteriores		-	300,00
Não Processados Liquidados a Pagar Exercício Anterior		-	-
Não Processados Liquidados a Pagar Exercícios Anteriores		-	-
Demais Obrigações a Curto Prazo		434.574,39	653.491,50
Valores Restituíveis		434.574,39	653.482,09
Valores Restituíveis - Consolidação		12.505,33	76.543,13
Valores Restituíveis - Intra OFSS		422.069,06	576.938,96
Valores Restituíveis - Inter OFSS União		-	-
Valores Restituíveis - Inter OFSS Município		-	-

GOVERNO DO ESTADO DE RONDÔNIA - PODER JUDICIÁRIO
 QUADRO DOS ATIVOS E PASSIVOS FINANCEIROS E PERMANENTES
 (Lei nº 4.320/1964)
 TRIBUNAL DE JUSTIÇA

Exercício: 2016

	Exercício Atual	Exercício Anterior
Ativo (I)		
Ativo Financeiro	50.002.245,04	59.538.760,79
Ativo Permanente	88.257.293,08	87.875.267,53
Total do Ativo	138.259.538,12	147.414.028,32
Passivo (II)		
Passivo Financeiro	553.767,34	681.162,73
Passivo Permanente	-	-
Total do Passivo	553.767,34	681.162,73
Saldo Patrimonial (III) = (I) - (II)	137.705.770,78	146.732.865,59

Anexo 14 da Lei 4.320/64

Elaboração: DICONT

Porto Velho/RO, 02 de fevereiro de 2017.

 Des. Sansão Saldanha
 Presidente

 Fabiano Altino de Sousa
 Cont. CRC/RO 004830/O-5

GOVERNO DO ESTADO DE RONDÔNIA - PODER JUDICIÁRIO
 QUADRO DAS CONTAS DE COMPENSAÇÃO
 (Lei nº 4.320/1964)
 TRIBUNAL DE JUSTIÇA

Exercício: 2016

	Exercício Atual	Exercício Anterior
Atos Potenciais Ativos		
Garantias e Contragarantias Recebidas - Consolidação	95.180,69	102.916,35
Total dos Atos Potenciais Ativos	95.180,69	102.916,35
Atos Potenciais Passivos		
Garantias e Contragarantias Concedidas - Consolidação	-	-
Total dos Atos Potenciais Passivos	-	-

Anexo 14 da Lei 4.320/64

Elaboração: DICONT

Porto Velho/RO, 02 de fevereiro de 2017.

 Des. Sansão Saldanha
 Presidente

 Fabiano Altino de Sousa
 Cont. CRC/RO 004830/O-5

GOVERNO DO ESTADO DE RONDÔNIA - PODER JUDICIÁRIO
 QUADRO DO SUPERÁVIT / DÉFICIT FINANCEIRO
 (Lei nº 4.320/1964)
 TRIBUNAL DE JUSTIÇA

Exercício 2016

FONTE DE RECURSOS		Exercício Atual	Exercício Anterior
0100	RECURSOS DO TESOUREIRO - EXERCÍCIO		
Pagamento de Obrigações e Restos a Pagar			
Caixa e Equivalentes de Caixa	34.747.256,86	Obrigações Trabalhistas	-
Bancos Conta Movimento - Demais Contas		Pessoal a Pagar	-
B. Bradesco c/c 22468-5	2.301.796,61	Benefícios Assistenciais a Pagar	-
B. Brasil c/c 5258-2	12.705,86	Encargos Sociais a Pagar	-
Caixa c/c 149-5	32.432.754,39	Fornecedores e Contas a Pagar a Curto Prazo	-
Depósitos Restituíveis e Valores Vinculados	428.935,95	Fornecedores e Contas a Pagar	-
Bancos Conta Movimento - Demais Contas		Processados Exercício Anterior	-
B. Brasil c/c 5258-2	140,07	Processados Exercícios Anteriores	-
Caixa c/c 149-5	428.795,88	Não Processados Liquidados a Pagar Exerc. Anterior	-
HSBC c/c 60775-40	-	Processados Exercício Anteriores	-
		Demais Obrigações a Curto Prazo	428.935,95
		Valores Restituíveis	428.935,95
		Valores Restituíveis - Consolidação	6.666,89
		Valores Restituíveis - Intra - OFSS	422.069,06
		Valores Restituíveis - Inter - OFSS União	-
		Valores Restituíveis - Inter - OFSS Municípios	-
		Outras Obrigações a Curto Prazo	-
		Indenizações e Restituições Diversas do Exercício	-
		Restos a Pagar Não Processados	119.192,95
		Do Exercício	119.192,95
		Do Exercício Anterior	-
Total	35.176.192,81	Total	548.128,90
			34.628.063,91
			51.507.299,63
Pagamento de Cauções e Garantias Contratuais			
Depósitos Restituíveis e Valores Vinculados	5.638,44	Demais Obrigações a Curto Prazo	5.638,44
Bancos Conta Movimento - Demais Contas		Valores Restituíveis	5.638,44
Caixa c/c 149-7	5.638,44	Valores Restituíveis - Consolidação	5.638,44
Total	5.638,44	Total	5.638,44
TOTAL	35.181.831,25		553.767,34
			34.628.063,91
			51.507.299,63
0119	FONTE COM CONTINGENCIAMENTO ESPECIAL		
Pagamento de Precatórios			
Caixa e Equivalentes de Caixa	14.820.413,79	Fornecedores e Contas a Pagar a Curto Prazo	-
Bancos Conta Movimento - Demais Contas		Fornecedores e Contas a Pagar	-
Caixa c/c 1518808-1	14.600.152,27	Demais Obrigações a Curto Prazo	-
Caixa c/c 1531494-0	20.261,52	Valores Restituíveis	-
Depósitos Restituíveis e Valores Vinculados	-	Valores Restituíveis - Consolidação	-
Bancos Conta Movimento - Demais Contas		Valores Restituíveis - Inter - OFSS União	-
Caixa c/c 1531494-0	-		-
Total	14.820.413,79	Total	-
			14.820.413,79
			7.350.298,43
TOTAL	14.820.413,79		14.820.413,79
			7.350.298,43
Total das Fontes de Recursos		50.002.245,04	553.767,34
Anexo 14 da Lei 4.320/64			49.448.477,70
Elaboração: DICONT			58.857.598,06

Porto Velho/RO, 02 de fevereiro de 2017

Des. Sansão Saldanha
PresidenteFabiano Altino de Sousa
Cont. CRC/RO 004830/O-5

GOVERNO DO ESTADO DE RONDÔNIA - PODER JUDICIÁRIO
DEMONSTRAÇÃO DAS VARIAÇÕES PATRIMONIAIS
TRIBUNAL DE JUSTIÇA

Exercício: 2016

	Nota	Exercício Atual	Exercício Anterior
VARIAÇÕES PATRIMONIAIS AUMENTATIVAS			
Variações Patrimoniais Aumentativas Financeiras		2.567.887,83	-
Remuneração de Depósitos Bancários e Aplicações Financeiras		2.567.887,83	-
Transferências e Delegações Recebidas		640.378.329,73	607.774.706,62
Transferências Intragovernamentais		638.834.813,20	607.630.346,62
Transferências Recebidas para Execução Orçamentária			
Cotas Financeiras Recebidas			
- Executivo		484.981.240,26	453.114.551,99
- T/J/ Precatórios		102.972.326,20	108.414.114,82
Transferências Recebidas para Aportes de recursos para o RPPS			
Repasse Recebidos - IPERON		50.881.246,74	46.101.679,81
Transferências Intergovernamentais		1.543.516,53	144.360,00
Doações Recebidas de Bens Móveis		1.207.516,53	144.360,00
Doações Recebidas de Bens Intangíveis		336.000,00	-
Valorização e Ganhos com Ativos e Desincorporação de Passivos		5.170.397,18	5.060.650,50
Ganhos com Incorporação de Ativos		5.170.397,18	5.060.650,50
Outras Variações Patrimoniais Diminutivas		203.837,31	-
Indenização por Danos Causados ao Patrimônio - Precatórios		203.837,31	-
Total das Variações Patrimoniais Aumentativas (I)		648.320.452,05	612.835.357,12
VARIAÇÕES PATRIMONIAIS DIMINUTIVAS			
Pessoal e Encargos		544.015.871,68	463.772.422,83
Remuneração a Pessoal		432.803.363,88	364.513.545,88
Encargos Patronais		36.295.777,48	30.531.702,33
Benefícios a Pessoal		73.768.517,58	68.611.884,63
Outras Variações Patrimoniais Diminutivas - Pessoal e Encargos		1.148.212,74	115.289,99
Benefícios Previdenciários e Assistenciais		50.880.546,57	46.218.917,80
Aposentadorias e Reformas		44.409.722,43	40.254.156,50
Pensões		6.470.824,14	5.964.761,30
Uso de Bens, Serviços e Consumo de Capital Fixo		7.344.523,26	2.536.603,74
Uso de Material de Consumo		2.458.210,59	2.536.603,74
Serviços		4.886.312,67	-
Transferências e Delegações Concedidas		223.062,69	816.964,83
Transferências Intragovernamentais		130.418,57	621.028,12
Transferências Intergovernamentais		39.753,67	126.901,84
Outras Transferências e Delegações Concedidas		52.890,45	69.034,87
Desvalorização e Perdas de Ativos e Incorporação de Passivos		3.650.695,12	3.451.665,38
Perdas Involuntárias		3.650.695,12	3.451.665,38
Tributárias		-	-
Impostos, Taxas e Contribuições de Melhoria		-	-
Outras Variações Patrimoniais Diminutivas		20.555.474,94	101.557.949,02
Diversas Variações Patrimoniais Diminutivas		20.555.474,94	101.557.949,02
Total das Variações Patrimoniais Diminutivas (II)		626.670.174,26	618.354.523,60
RESULTADO PATRIMONIAL DO PERÍODO (III) = (I - II)		21.650.277,79	(5.519.166,48)

Anexo 15 da Lei 4.320/64

Elaboração: DICONT

Porto Velho/RO, 02 de fevereiro de 2017.

Des. Sansão Saldanha
PresidenteFabiano Alino de Sousa
Cont. CRC/RO 004830/O-5

GOVERNO DO ESTADO DE RONDÔNIA - PODER JUDICIÁRIO
DEMONSTRAÇÃO DOS FLUXOS DE CAIXA
TRIBUNAL DE JUSTIÇA

	Nota	Exercício Atual	Exercício: 2016 Exercício Anterior
FLUXO DE CAIXA DAS ATIVIDADES DAS OPERAÇÕES			
Ingressos		641.606.638,34	607.630.346,62
Receitas Originárias		2.771.725,14	-
Receita Patrimoniais		2.567.887,83	-
Outras Receitas Originárias		203.837,31	-
Transferências Correntes Recebidas		638.834.813,20	607.630.346,62
Transferências Recebidas para Execução Orçamentária			
Cotas Financeiras Recebidas		587.953.566,46	561.528.666,81
- Executivo		484.981.240,26	453.114.551,99
- T/J/ Precatórios		102.972.326,20	108.414.114,82
Transferências Recebidas para Aportes de recursos para o RPPS			
Repasses Recebidos - IPERON		50.881.246,74	46.101.679,81
Desembolsos		660.924.146,39	620.166.923,60
Pessoal e Demais Despesas		650.908.833,25	616.355.699,94
Judiciária		650.908.833,25	616.355.699,94
Restos a Pagar		15.313,14	3.801.223,56
Não Processados Pagos do Exercício Anterior		-	7.374,91
Não Processados Pagos de Exercícios Anteriores		-	-
Processados Pagos do Exercício Anterior		15.313,14	3.791.180,43
Processados Pagos de Exercícios Anteriores		-	2.668,22
Outras Obrigações		-	-
<i>Fluxo de caixa líquido das atividades operacionais (I)</i>		(9.317.608,06)	(12.626.576,88)
FLUXO DE CAIXA DAS ATIVIDADES DE INVESTIMENTO			
Ingressos		-	-
Alienação de Bens		-	-
Amortização de Empréstimos e Financiamentos Concedidos		-	-
Desembolsos		-	-
Aquisição de ativo não circulante		-	-
Concessão de empréstimos e financiamentos		-	-
<i>Fluxo de caixa líquido das atividades de investimento (II)</i>		-	-
FLUXO DE CAIXA DAS ATIVIDADES DE FINANCIAMENTO			
Ingressos		-	-
Operações de crédito		-	-
Desembolsos		-	-
Amortização/Refinanciamento da dívida		-	-
<i>Fluxo de caixa líquido das atividades do financiamento (III)</i>		-	-
GERAÇÃO LÍQUIDA DE CAIXA E EQUIVALENTE DE CAIXA (I + II + III)		(9.317.608,05)	(12.526.576,88)
Caixa e Equivalentes de Caixa Inicial		58.885.278,70	71.411.855,58
Caixa e Equivalentes de Caixa Final		49.567.670,65	58.885.278,70

Elaboração: DICONT

Porto Velho/RO, 02 de fevereiro de 2017.

Des. Sansão Saldanha
PresidenteFabiano Altino de Sousa
Cont. CRC/RO 004830/O-5

GOVERNO DO ESTADO DE RONDÔNIA - PODER JUDICIÁRIO
 QUADRO DAS RECEITAS DERIVADAS E ORIGINÁRIAS
 TRIBUNAL DE JUSTIÇA

RECEITAS DERIVADAS E ORIGINÁRIAS	Exercício: 2016	
	Exercício Atual	Exercício Anterior
Receita Tributária	-	-
Receita de Contribuições	-	-
Receita Patrimonial	2.567.887,83	-
Receita Agropecuária	-	-
Receita Industrial	-	-
Receita de Serviços	-	-
Remuneração das Disponibilidades	-	-
Outras Receitas Derivadas e Originárias	203.837,31	-
Total das Receitas Derivadas e Originárias	2.771.725,14	-

Elaboração: DICONT

Porto Velho/RO, 02 de fevereiro de 2017.

 Des. Sansão Saldanha
 Presidente

 Fabiano Altino de Sousa
 Cont. CRC/RO 004830/O-5

GOVERNO DO ESTADO DE RONDÔNIA - PODER JUDICIÁRIO
 QUADRO DE TRANSFERÊNCIAS RECEBIDAS E CONCEDIDAS
 TRIBUNAL DE JUSTIÇA

TRANSFERÊNCIAS RECEBIDAS	Exercício: 2016	
	Exercício Atual	Exercício Anterior
Transferências Intragovernamentais	638.834.813,20	607.630.346,62
Transferências Recebidas para Execução Orçamentária		
Cotas Financeiras Recebidas	587.953.566,46	561.528.666,81
- Executivo	484.981.240,26	453.114.551,99
- TJ/ Precatórios	102.972.326,20	108.414.114,82
Transferências Recebidas para Aportes de recursos para o RPPS		
Repasse Recebidos - IPERON	50.881.246,74	46.101.679,81
Total das Transferências Recebidas	638.834.813,20	607.630.346,62
TRANSFERÊNCIAS CONCEDIDAS		
Transferências Intragovernamentais	-	-
Total das Transferências Concedidas	-	-

Elaboração: DICONT

Porto Velho/RO, 02 de fevereiro de 2017.

 Des. Sansão Saldanha
 Presidente

 Fabiano Altino de Sousa
 Cont. CRC/RO 004830/O-5

GOVERNO DO ESTADO DE RONDÔNIA - PODER JUDICIÁRIO
 QUADRO DE DESEMBOLSOS DE PESSOAL E DEMAIS DESPESAS POR FUNÇÃO
 TRIBUNAL DE JUSTIÇA

DESEMBOLSOS DE PESSOAL E DEMAIS DESPESAS POR FUNÇÃO	Exercício: 2016	
	Exercício Atual	Exercício Anterior
Judiciária	650.908.833,25	616.355.699,94
Total dos Desembolsos de Pessoal e Demais Despesas por Função	650.908.833,25	616.355.699,94

Elaboração: DICONT

Porto Velho/RO, 02 de fevereiro de 2017.

 Des. Sansão Saldanha
 Presidente

 Fabiano Altino de Sousa
 Cont. CRC/RO 004830/O-5

GOVERNO DO ESTADO DE RONDÔNIA - PODER JUDICIÁRIO
 QUADRO DE DESEMBOLSOS DE PESSOAL E DEMAIS DESPESAS POR FUNÇÃO
 TRIBUNAL DE JUSTIÇA

Exercício: 2016

Exercício Atual Exercício Anterior

Juros e Correção Monetária da Dívida Interna
 Juros e Correção Monetária da Dívida Externa
 Outros Encargos da Dívida

SEM MOVIMENTO

Total dos Juros e Encargos da Dívida

Elaboração: DICONT

Porto Velho/RO, 02 de fevereiro de 2017.

Des. Sansão Saldanha
 Presidente

Fabiano Altino de Sousa
 Cont. CRC/RO 004830/O-5

GOVERNO DO ESTADO DE RONDÔNIA - PODER JUDICIÁRIO
 BALANÇO ORÇAMENTÁRIO
 ORÇAMENTOS FISCAL E DA SEGURIDADE SOCIAL
 FUJU

Exercício: 2016

RECEITAS ORÇAMENTÁRIAS	Provisão Inicial (a)	Provisão Atualizada (b)	Receitas Realizadas (c)	Saldo (d) = (c - b)		
Receitas Correntes (I)	88.147.060,00	86.147.060,00	71.405.034,99	(14.742.025,01)		
Receita Tributária	55.326.240,00	55.326.240,00	51.962.761,91	(3.363.478,09)		
Receita Patrimonial	15.529.450,00	15.529.450,00	18.804.725,72	3.275.275,72		
Receita de Serviços	56.250,00	56.250,00	124.127,08	67.877,08		
Transferências Correntes	-	-	-	-		
Outras Receitas Correntes	15.235.120,00	15.235.120,00	513.420,28	(14.721.699,72)		
Receitas de Capital (II)	-	-	-	-		
Alienação de Bens	-	-	-	-		
Recursos Arrecadados em Exercícios Anteriores (III)	-	-	-	-		
SUBTOTAL DAS RECEITAS (IV) = (I + II + III)	86.147.060,00	86.147.060,00	71.405.034,99	(14.742.025,01)		
Operações de Crédito / Refinanciamento (V)	-	-	-	-		
SUBTOTAL COM REFINANCIAMENTO (VI) = (IV + V)	86.147.060,00	86.147.060,00	71.405.034,99	(14.742.025,01)		
Déficit (VII)	-	51.836.700,00	45.223.584,20	(6.613.115,80)		
TOTAL (VIII) = (VI + VII)	86.147.060,00	137.983.760,00	116.628.619,19	(21.355.140,81)		
Saldos de Exercícios Anteriores (Utilizados para Créditos Adicionais)						
Superávit Financeiro		51.836.700,00	51.836.700,00	-		
DESPESAS ORÇAMENTÁRIAS	Dotação Inicial (e)	Dotação Atualizada (f)	Despesas Empenhadas (g)	Despesas Liquidadas (h)	Despesas Pagas (i)	Saldo da Dotação j = (f - g)
Despesas Correntes (IX)	64.450.430,00	79.082.778,54	66.252.031,06	54.411.949,30	52.677.601,67	12.830.747,48
Pessoal e Encargos Sociais	-	-	-	-	-	-
Outras Despesas Correntes	64.450.430,00	79.082.778,54	66.252.031,06	54.411.949,30	52.677.601,67	12.830.747,48
Despesas de Capital (X)	21.696.630,00	58.900.981,46	50.376.588,13	24.634.064,13	22.630.603,19	8.524.393,33
Investimentos	21.696.630,00	58.900.981,46	50.376.588,13	24.634.064,13	22.630.603,19	8.524.393,33
Inversões Financeiras	-	-	-	-	-	-
Reserva de Contingência (XI)	-	-	-	-	-	-
Reserva do RPPS (XII)	-	-	-	-	-	-
SUBTOTAL DAS DESPESAS (XIII) = (IX + X + XI + XII)	86.147.060,00	137.983.760,00	116.628.619,19	79.046.013,43	75.308.204,86	21.355.140,81
Amortização da Dívida / Refinanciamento (XIV)	-	-	-	-	-	-
SUBTOTAL COM REFINANCIAMENTO (XV) = (XIII + XIV)	86.147.060,00	137.983.760,00	116.628.619,19	79.046.013,43	75.308.204,86	21.355.140,81
Superávit (XVI)	-	-	-	-	-	-
TOTAL (XVII) = (XV + XVI)	86.147.060,00	137.983.760,00	116.628.619,19	79.046.013,43	75.308.204,86	21.355.140,81

Anexo 12 da Lei 4.320/64

Elaboração: DICONT

Porto Velho/RO, 02 de fevereiro de 2017.

Des. Sansão Saldanha
 Presidente

Fabiano Altino de Sousa
 Cont. CRC/RO 004830/O-5

UNIDADE GESTORA: 030001 - TRIBUNAL DE JUSTICA DO ESTADO DE RONDONIA
MÊS REFERÊNCIA : DEZEMBRO:
ANO REFERÊNCIA : 2016

HORA EMISSÃO: 08:36:56
DATA EMISSÃO: 09/03/2017

GOVERNO DO ESTADO DE RONDÔNIA
BALANÇO PATRIMONIAL

	Nota	Exercício Atual	Exercício Anterior
ATIVO CIRCULANTE			
Caixa e Equivalentes de Caixa		49.567.670,65	58.885.278,70
Créditos a Curto Prazo		0,00	0,00
Valores Restituíveis		434.574,39	653.482,09
Demais Créditos a Curto Prazo		5.123.794,83	4.614.929,75
Invest e Aplic Tempor Curto Prazo		0,00	0,00
Estoques		5.263.292,04	4.961.811,69
VPD Pagas Antecipadamente		0,00	0,00
Total do Ativo Circulante		60.389.331,91	69.115.502,23
ATIVO NÃO CIRCULANTE			
Ativo Realizável a Longo Prazo		522.604,73	312.241,63
Créditos a Longo		522.604,73	312.241,63
Demais Créditos e Valores a LP		0,00	0,00
Investimentos Temporários a LP		0,00	0,00
Estoques		0,00	0,00
VPD Pagas Antecipadamente		0,00	0,00
Investimentos		0,00	0,00
Participações Permanentes		0,00	0,00
Demais Investimentos Permanentes		0,00	0,00
(-) Redução ao Vlr Recuperável		0,00	0,00
Imobilizado		76.414.163,88	77.388.846,86
Bens Moveis		29.680.686,27	30.655.369,25
Bens Imoveis		46.733.477,61	46.733.477,61
(-) Deprec Exaus Amort Acumul.		0,00	0,00
(-) Redução ao Vlr Recuperável		0,00	0,00
Intangível		933.437,60	597.437,60
Softwares		933.437,60	597.437,60
Marcas, Direitos e Patentes Ind.		0,00	0,00
Direito de Uso De Imóveis		0,00	0,00
(-) Amortização Acumulada		0,00	0,00
(-) Redução ao Vlr Recuperável		0,00	0,00
Total do Ativo Não Circulante		77.870.206,21	78.298.526,09
TOTAL DO ATIVO		138.259.538,12	147.414.028,32
	Nota	Exercício Atual	Exercício Anterior

PASSIVO E PATRIMÔNIO LÍQUIDO		
PASSIVO CIRCULANTE		
Obrigações Trab. e Previdenciárias	0,00	0,00
Empréstimos e Financiamentos	0,00	0,00
Fornec e Contas a Pagar Curto Praz	0,00	15.613,14
Obrigações Fiscais a CP	0,00	0,00
Obrig de Repartição a outros Entes	0,00	0,00
Valores Restituíveis	434.574,39	653.482,09
Apropriações de Curto Prazo	0,00	0,00
Demais Obrigações de Curto Prazo	0,00	0,00
Total do Passivo Circulante	434.574,39	669.095,23
PASSIVO NAO-CIRCULANTE		
Obrigações Trab. e Previdenciárias	0,00	0,00
Empréstimos e Financiamentos LP	0,00	0,00
Fornecedores a Longo Prazo	0,00	0,00
Obrigações Fiscais a Longo Prazo	0,00	0,00
Provisões a Longo Prazo	0,00	0,00
Demais Obrigações de Longo Prazo	0,00	0,00
Resultado Diferido	0,00	0,00
Total do Passivo Não Circulante	0,00	0,00
TOTAL DO PASSIVO	434.574,39	669.095,23

PATRIMÔNIO LÍQUIDO		
Patrimônio Social e Capital Social	0,00	0,00
Adiant P/ Futuro Aumento de Capita	0,00	0,00
Reservas de Capital	0,00	0,00
Ajustes de Avaliação Patrimonial	0,00	0,00
Reservas de Lucros	0,00	0,00
Demais Reservas	0,00	0,00
Resultados Acumulados		
Superavit/déficits do Exercício	21.650.277,79	-5.519.166,48
Superáv/défíc de Exerc Anter	151.691.269,45	157.210.435,93
Ajustes de exerc anteriores	-35.516.583,51	-4.946.336,36
(-) Ações / Cotas em Tesouraria	0,00	0,00
Total do Patrimônio Líquido	137.824.963,73	146.744.933,09
TOTAL PASSIVO E PATRIMÔNIO LÍQUIDO	138.259.538,12	147.414.028,32

QUADRO DOS ATIVOS E PASSIVOS FINANCEIROS E PERMANENTES

	Exercício Atual	Exercício Anterior
ATIVO(I)		
Ativo Financeiro	50.002.245,04	59.538.760,79
Ativo Permanente	88.257.293,08	87.875.267,53
Total do Ativo	138.259.538,12	147.414.028,32
PASSIVO(II)		
Passivo Financeiro	553.767,34	681.162,73
Passivo Permanente		
Total do Passivo	553.767,34	681.162,73
SALDO PATRIMONIAL(III)=(I-II)	137.705.770,78	146.732.865,59

QUADRO DAS CONTAS DE COMPENSAÇÃO

	Exercício Atual	Exercício Anterior
--	-----------------	--------------------

Atos Potenciais Ativos		
Cauções a Executar	5.638,44	19.788,27
Total dos Atos Potenciais Ativos	5.638,44	19.788,27
Atos Potenciais Passivos		
Total dos Atos Potenciais Passivos	0,00	0,00

QUADRO DO SUPERÁVIT / DÉFICIT FINANCEIRO

	Exercício Atual	Exercício Anterior
FONTES DE RECURSOS		
Ordinária	32.939.242,44	59.424.260,47
Vinculado	16.509.235,26	-566.662,41
RECURSOS COM CONTINGENCIAMENTO ESPECIAL	14.820.413,79	-451.006,15
RECURSOS DIRETAMENTE ARRECADADOS P/ENTIDADES	1.688.821,47	-115.656,26
Total das Fontes de Recursos	49.448.477,70	58.857.598,06